

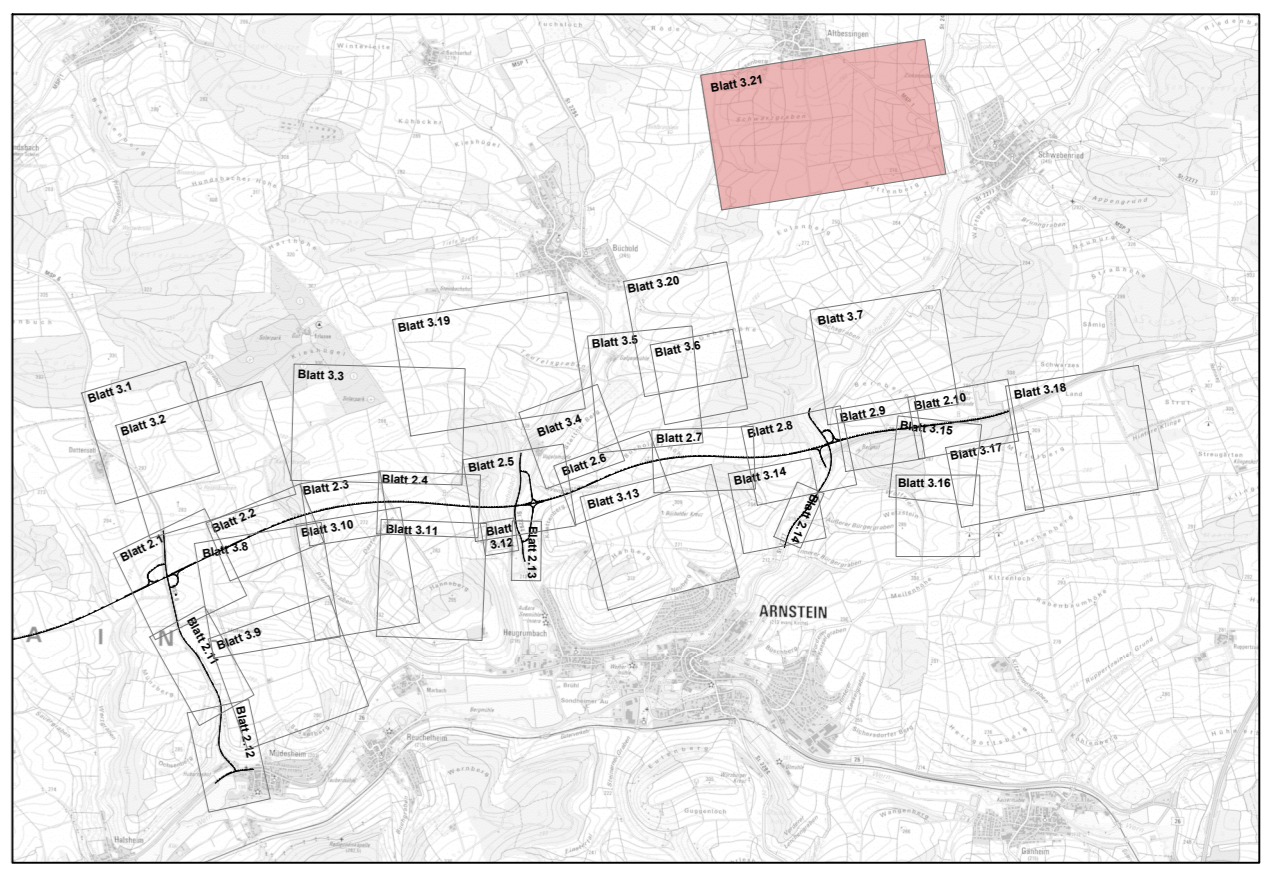

Suchraum
2.9 A_{CEF}



Entwurfsverfasser:	KORTEMEIER BROKMANN LANDSCHAFTSARCHITEKTEN	Datum	Zeichen
		bearbeitet: Juni 2021	ER
		gezeichnet: Juni 2021	HB/ML
		geprüft: Juni 2021	MK

Staatliches Bauamt Würzburg		bearbeitet:	
		gezeichnet:	
		geprüft: Juli 2021	KM
Weißenburgstraße 6 97082 Würzburg Tel.: 0931/392-00, Fax: 0931/392-2777, E-Mail: poststelle@stbauwue.bayern.de		PSP Nr.:	
		Projekt: B 26n Karlstadt - AK Schweinfurt / Werneck BA 1	

Nr.	Art der Änderung	Datum	Zeichen

FESTSTELLUNGSENTWURF

Straßenbauverwaltung Freistaat Bayern	Unterlage / Blatt-Nr.: 9.2 / 3.21
Staatliches Bauamt Würzburg	Maßnahmenplan (trassenfern)
Straße / Abschn.-Nr. / Station: MSP 6 / 100 / 4,367 - B 26a / 100 / 1,631	
PROJIS-Nr.: 0917264010	Maßstab: 1 : 2.500

Neubau der B 26n Karlstadt - AK Schweinfurt / Werneck, Bauabschnitt 1 Bau-km 8+330 - Bau-km 16+120	
aufgestellt: Staatliches Bauamt Würzburg	
gez. Andreas Hecke, Baudirektor Würzburg, den 06.07.2021	